

โครงการวางท่อระบายน้ำ หมู่ที่ 1 ไร่ภูมิ (ซอย 2) ท่อ คสล.
ขนาด 0.30 เมตร จำนวน 196 ท่อน พร้อมบ่อพัก จำนวน 21 จุด

(ลงชื่อ).....ผู้ทำเรื่อง

(ลงชื่อ).....ผู้รับเรื่อง

(ลงชื่อ).....พยาน

(ลงชื่อ).....พยาน

รายการประกอบแบบ

รายละเอียดประกอบแบบวางท่อระบายน้ำ

๑. ผู้รับจ้างต้องตรวจสอบสถานที่ก่อสร้างก่อนลงมือทำงาน
๒. ก่อนทำการลงวัสดุผู้รับจ้างต้องแจ้งผู้ควบคุมงานรับทราบ
๓. ผู้รับจ้างต้องทำการตรวจสอบและรายงานการต่อแจ้งให้เป็นที่ถูกต้อง พร้อมทั้งวางแผนการปฏิบัติงานให้เหมาะสมถูกต้องตามขั้นตอนและตามมาตรฐานงานก่อสร้างที่ส่งของงานก่อสร้างและรายงานการ โดยผู้รับจ้างจะต้องส่งแผนการปฏิบัติงานให้ผู้ว่าจ้างพิจารณาให้ความเห็นชอบก่อนดำเนินการ

๔. ผู้รับจ้างจะต้องทำการก่อสร้างด้วยความระมัดระวังโดยไม่ให้เกิดความเสียหายต่อทรัพย์สินทางราชการและเอกชน

๕. ค่าระดับของหลักหมุดหลักฐานตามแบบที่กำหนด(BM) เป็นค่าระดับสมมติที่ใช้เฉพาะในงานก่อสร้างเท่านั้น

๖. รถขนส่งวัสดุรวมทั้งเครื่องกลและเครื่องจักรที่ใช้ในการก่อสร้างต้องปฏิบัติตามกฎหมาย
๗. ผู้ควบคุมงาน หมายถึงผู้ควบคุมงาน ผู้แทน อบต. หรือบริษัทตามคำสั่ง อบต.

๘. มาตรฐานงานก่อสร้างให้ใช้รายการมาตรฐานงานทาง สำหรับ อบต. (ทถ) ฉบับปัจจุบัน

๙. ที่จุดเริ่มต้นและสิ้นสุดโครงการ รวมทั้งทางแยก ให้ปรับระดับของถนนให้กลมกลืนกับถนนเดิมโดยไม่ให้เกิดอุปสรรคต่อการจราจร และไม่เป็นการรบกวนชีวิตและทรัพย์สิน

๑๐. สาธารณชนโลก และสาธารณชนประการต่างๆ เช่น ไฟฟ้า, โทรศัพท์, ประปา, ท่อระบายน้ำ เป็นต้น ที่อยู่บริเวณที่ก่อสร้างและเป็นผู้รับจ้างก่อสร้าง ผู้รับจ้างต้องดำเนินการติดต่อหน่วยงานที่เกี่ยวข้องเพื่อขออนุญาตต่างๆ เหล่านี้ไปให้พิน ค่าใช้จ่ายต่างๆ ให้เป็นผู้รับจ้าง

๑๑. รายการใดที่ไม่ได้กำหนดไว้ในแบบหรือข้อกำหนดใดไม่ชัดเจนหรือแสดงไว้ขัดแย้งกัน หรือมีปัญหาในการก่อสร้าง หรือไม่เป็นไปตามวิชาช่างที่ผู้รับจ้างและคณาจารย์วิศวกรรมพิจารณาการตรวจการจ้าง

๑๒. ผู้รับจ้างจะต้องมีมาตรการในการป้องกันอุบัติเหตุต่างๆ อันเกิดขึ้นจากการทำงานก่อสร้าง ไม่ว่าจะเป็นอุบัติเหตุสภาพแวดล้อมแห่งงานที่กระทำหรือสาเหตุจากการจัดการงานก่อสร้างที่ไม่เหมาะสม ทั้งนี้เพื่อความปลอดภัยของชีวิตและทรัพย์สินทั้งหมดที่เกี่ยวข้อง

๑๓. ผู้รับจ้างจะต้องติดป้ายเตือน เครื่องหมายจราจรหรือสัญญาณไฟ ในระหว่างก่อสร้างตามมาตรฐานกรมทางหลวงชนบท

๑๔. ในกรณีที่ก่อสร้างเนื่องจากระบบที่ปริมาณน้ำท่วมขังในแบบรูปและรายการ ผู้รับจ้างจะต้องยินยอมให้หักเงินค่าก่อสร้างไปตามส่วนค่าที่รับอุบัติเหตุอันเกิดจากงานก่อสร้างทั้งหมด และคดีอาญา ผู้รับจ้างต้องเป็นผู้รับผิดชอบทั้งสิ้น

๑๕. เมื่อทำการก่อสร้างเรียบร้อยแล้ว ผู้รับจ้างต้องตรวจสอบความเรียบร้อยก่อนแจ้งผู้ควบคุมงาน หรือคณะกรรมการตรวจการจ้างทราบ

-หมายเหตุ

หากมีอุบัติเหตุเกิดขึ้น เนื่องจากความประมาทเลินเล่อของผู้รับจ้าง

เพราะไม่ปฏิบัติตามรายการประกอบแบบก่อสร้าง ผู้รับจ้างจะต้องรับผิดชอบ

ค่าใช้จ่ายเสียหายในชีวิตและทรัพย์สินของผู้ประสบอุบัติเหตุ ทุกรณ โดยไม่จำกัดความรับผิดชอบ แต่ไม่เกินตามที่กฎหมายกำหนดไว้



องค์การบริหารส่วนตำบลหนองกระเจ็ด

โครงการ

วางท่อระบายน้ำ หมู่ ๖ บ้านสีสุก (๒๕๖๖)

สถานที่ก่อสร้าง

หมู่ ๖ ต.หนองกระเจ็ด บ้านเลขที่ ๑, ๒, ๓, ๔

ผู้เขียน

(นายสุวิทย์ ใจกล้า) ผู้ควบคุมงานก่อสร้าง

วิศวกร

(นายสุวิทย์ ใจกล้า) ผู้ควบคุมงานก่อสร้าง

ตรวจแบบ

(นายพรพาส มิ่งขวัญ) ผู้อำนวยการกองช่าง

เห็นชอบ

(นายสมรสิงห์ เกตุสว่าง) ปลัด อบต. หนองกระเจ็ด

อนุมัติ

(นายสมรสิงห์ เกตุสว่าง) ปลัด อบต. หนองกระเจ็ด

แสดงแบบ

รายการประกอบแบบ

แบบเลขที่

รับ / เดือน / ปี

วันที่

จำนวน

1

6

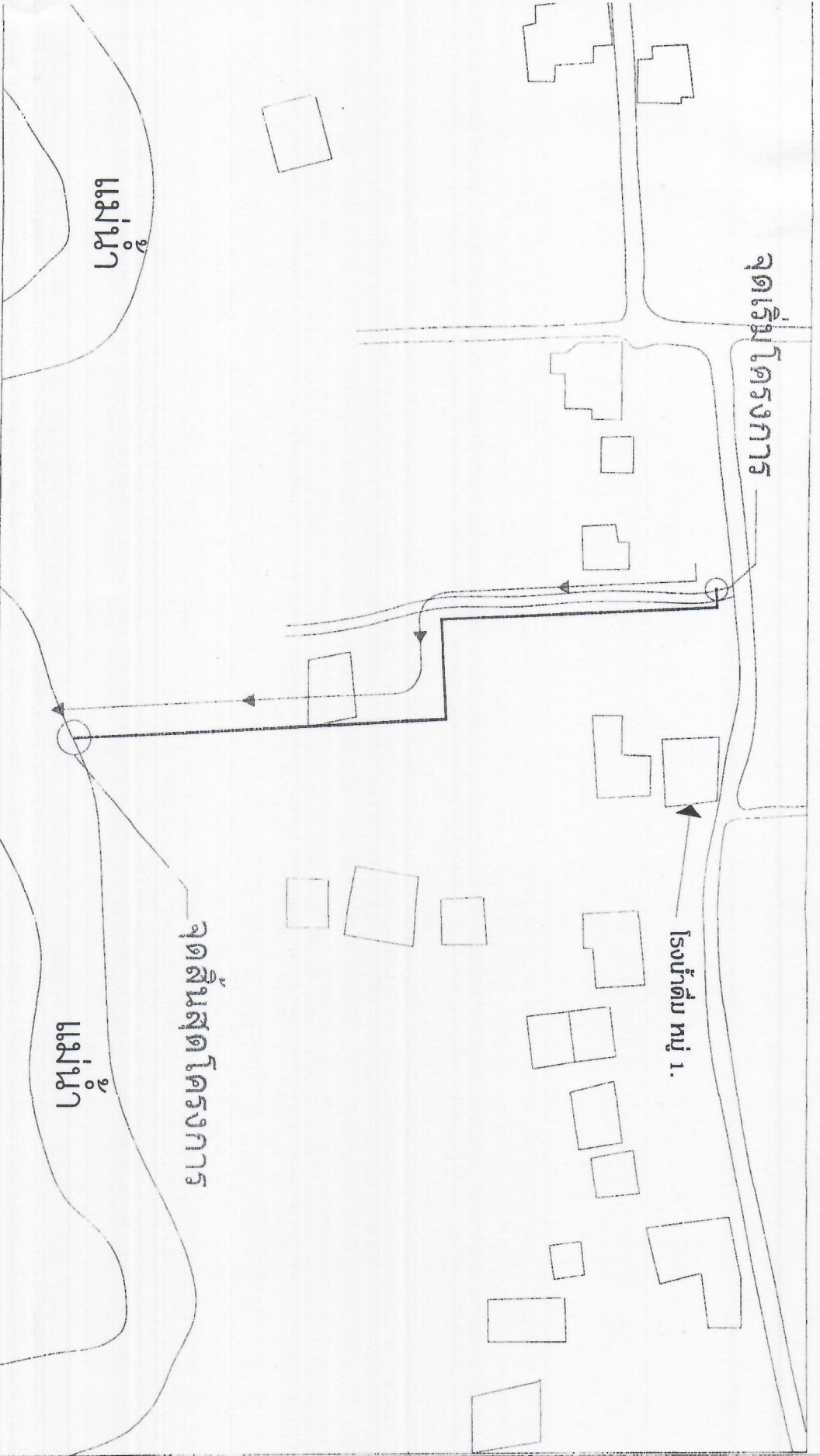

— แนวทางท่อระบายน้ำ หมู่ที่ 1 บ้านไร่ภูมิ (ชอย) 2. ท่อคสล
 ขนาด 0.30 เมตร จำนวน 196 ท่อน พร้อมบ่อพัก จำนวน 21 จุด

(ลงชื่อ).....ผู้ทำเรื่อง

(ลงชื่อ).....ผู้รับเรื่อง

(ลงชื่อ).....พยาน

(ลงชื่อ).....พยาน



องค์การบริหารส่วนตำบล
 หนองกระแต

โครงการ
 วางท่อระบายน้ำ หมู่ 1 บ้านไร่ภูมิ (ชอย 2)

สถานที่ก่อสร้าง
 หมู่ 1 ต.หนองกระแต บ้านไร่ ๒. เขตหมู่

ผู้เขียน
 (นายสุวิชัย ไรกุล)
 ผู้อำนวยการโยธา

ผู้ตรวจ
 (นายพลาพัล หนองจาง)
 ผู้อำนวยการกองช่าง

อนุมัติ
 (นายสมรรถพงษ์ เกตุสิงห์)
 ปลัด อบต.หนองกระแต

ตรวจสอบ
 (นายสุวิชัย ไรกุล)
 ผู้อำนวยการโยธา

ตรวจแบบ
 (นายพลาพัล หนองจาง)
 ผู้อำนวยการกองช่าง

อนุมัติ
 (นายสมรรถพงษ์ เกตุสิงห์)
 ปลัด อบต.หนองกระแต

ตรวจสอบ
 (นายสุวิชัย ไรกุล)
 ผู้อำนวยการโยธา

ตรวจแบบ
 (นายพลาพัล หนองจาง)
 ผู้อำนวยการกองช่าง

อนุมัติ
 (นายสมรรถพงษ์ เกตุสิงห์)
 ปลัด อบต.หนองกระแต

ตรวจสอบ
 (นายสุวิชัย ไรกุล)
 ผู้อำนวยการโยธา

ตรวจแบบ
 (นายพลาพัล หนองจาง)
 ผู้อำนวยการกองช่าง

อนุมัติ
 (นายสมรรถพงษ์ เกตุสิงห์)
 ปลัด อบต.หนองกระแต

ตรวจสอบ
 (นายสุวิชัย ไรกุล)
 ผู้อำนวยการโยธา

ตรวจแบบ
 (นายพลาพัล หนองจาง)
 ผู้อำนวยการกองช่าง

อนุมัติ
 (นายสมรรถพงษ์ เกตุสิงห์)
 ปลัด อบต.หนองกระแต

ตรวจสอบ
 (นายสุวิชัย ไรกุล)
 ผู้อำนวยการโยธา

ตรวจแบบ
 (นายพลาพัล หนองจาง)
 ผู้อำนวยการกองช่าง

อนุมัติ
 (นายสมรรถพงษ์ เกตุสิงห์)
 ปลัด อบต.หนองกระแต

ตรวจสอบ
 (นายสุวิชัย ไรกุล)
 ผู้อำนวยการโยธา

ตรวจแบบ
 (นายพลาพัล หนองจาง)
 ผู้อำนวยการกองช่าง

อนุมัติ
 (นายสมรรถพงษ์ เกตุสิงห์)
 ปลัด อบต.หนองกระแต

ตรวจสอบ
 (นายสุวิชัย ไรกุล)
 ผู้อำนวยการโยธา

ตรวจแบบ
 (นายพลาพัล หนองจาง)
 ผู้อำนวยการกองช่าง

อนุมัติ
 (นายสมรรถพงษ์ เกตุสิงห์)
 ปลัด อบต.หนองกระแต

หน้า 2 จาก 6



**องค์การบริหารส่วนตำบล
หนองกระเจ็ด**

โครงการ

วางผังระบบน้ำดื่ม บ้านโนนสูง (เขต 2)

สถานที่ก่อสร้าง

หมู่ 3 ต.หนองกระเจ็ด อ.โนนสูง จ.นครราชสีมา

ผู้เขียน

(นายสุวิทย์ ไชยกล้า)
ผู้ควบคุมช่างโยธา

วิศวกร

การออกแบบ

(นายพรเทพ นองงาน)
ผู้ควบคุมช่างโยธา

เขียนผัง

(นายบรรจง เกตุสุริยวงศ์)
ผู้ควบคุมช่างโยธา

ออกแบบ

(นายสุวิทย์ นิลทองขาว)
นายก อบต.หนองกระเจ็ด

แสดงผัง

- รูปแปลน ระดับเบื้องต้น

นามและชื่อ

วัน / เดือน / ปี

หน้า

จำนวน

3

6

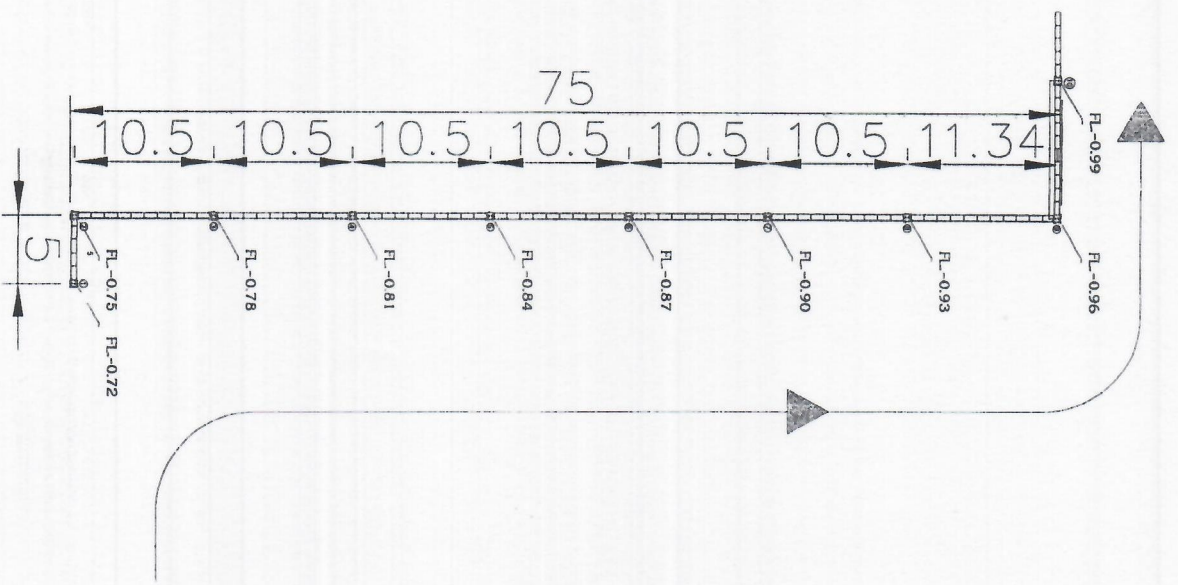

(ลงชื่อ).....ผู้จ้าง

(ลงชื่อ).....Zone 1 ผู้รับจ้าง

(ลงชื่อ).....พยาน

(ลงชื่อ).....พยาน

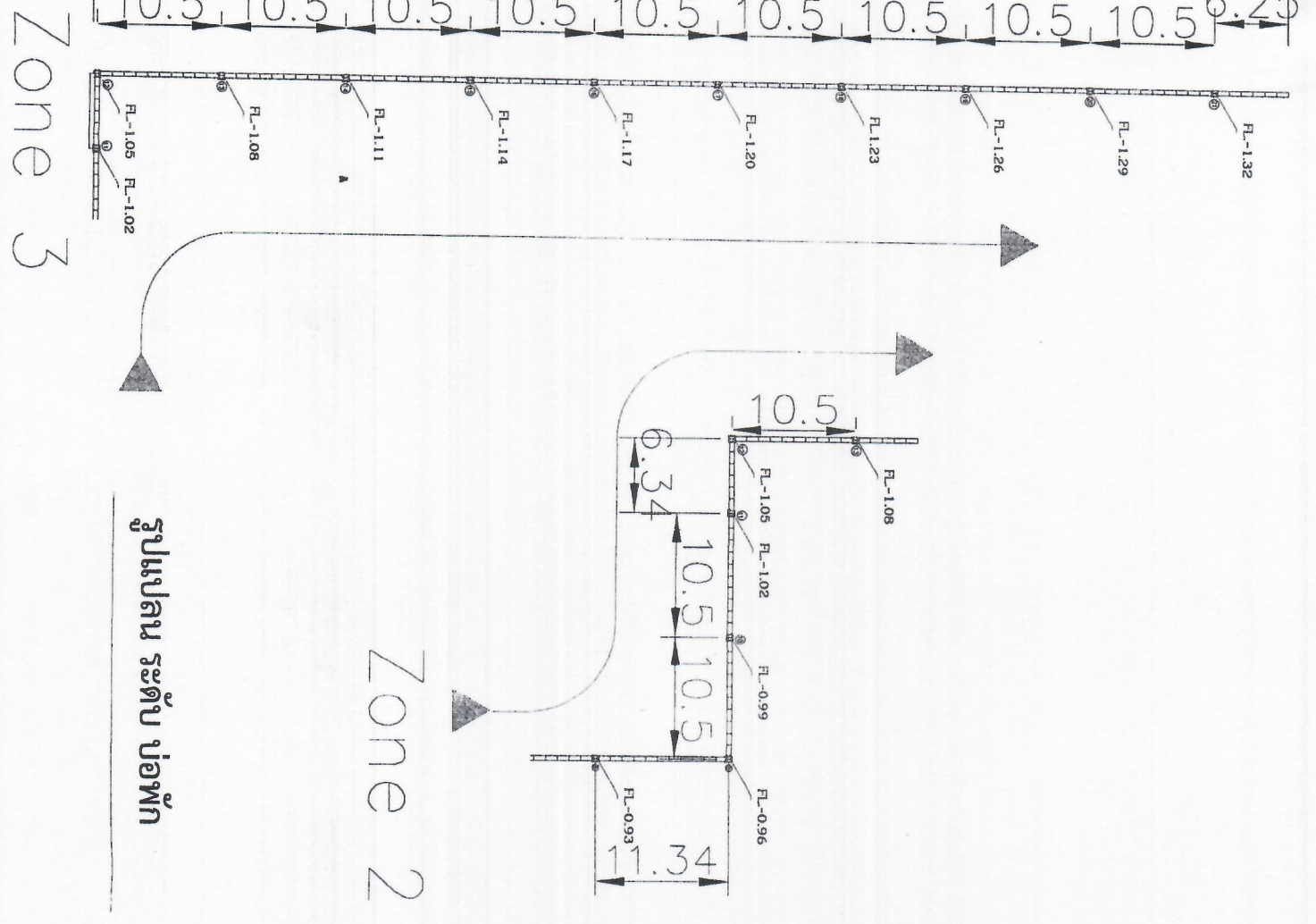

Zone 2

รูปแบบลน ระดับ บ่อพัก

Zone 3



องค์การบริหารส่วนตำบล
หนองกระเจ็ด

โครงการ
วางระบบน้ำ หมู่ 1 ตำบลวังใหญ่ (ระยะ ๒)

สถานที่ก่อสร้าง
หมู่ ๑ ต.หนองกระเจ็ด อ.บ้านนาหว้า จ.นครพนม

ผู้เขียน
(นายสุวิชัย ไชยมณี)
ผู้เขียนแบบร่างในบ่อ

วิศวกร
(นายสุวิชัย ไชยมณี)
ผู้เขียนแบบร่างในบ่อ

ตรวจแบบ
(นายพลาพร นนงาม)
ผู้รับมอบหมายของ อบต.

เขียนขอบ
(นายพลาพร นนงาม)
ผู้รับมอบหมายของ อบต.

อนุมัติ
(นายบรรจง นนงาม)
นายก อบต.หนองกระเจ็ด

นางสาวสุวิชัย นนงาม
นายก อบต.หนองกระเจ็ด

นางสาวสุวิชัย นนงาม
นายก อบต.หนองกระเจ็ด

นางสาวสุวิชัย นนงาม
นายก อบต.หนองกระเจ็ด

นางสาวสุวิชัย นนงาม
นายก อบต.หนองกระเจ็ด

นางสาวสุวิชัย นนงาม
นายก อบต.หนองกระเจ็ด

นางสาวสุวิชัย นนงาม
นายก อบต.หนองกระเจ็ด

นางสาวสุวิชัย นนงาม
นายก อบต.หนองกระเจ็ด

นางสาวสุวิชัย นนงาม
นายก อบต.หนองกระเจ็ด

นางสาวสุวิชัย นนงาม
นายก อบต.หนองกระเจ็ด

นางสาวสุวิชัย นนงาม
นายก อบต.หนองกระเจ็ด

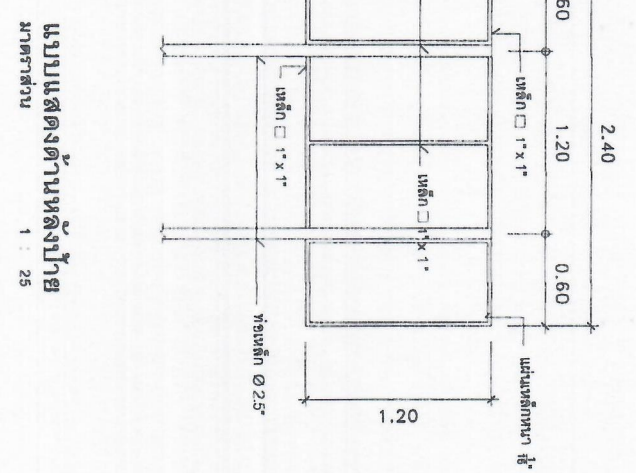
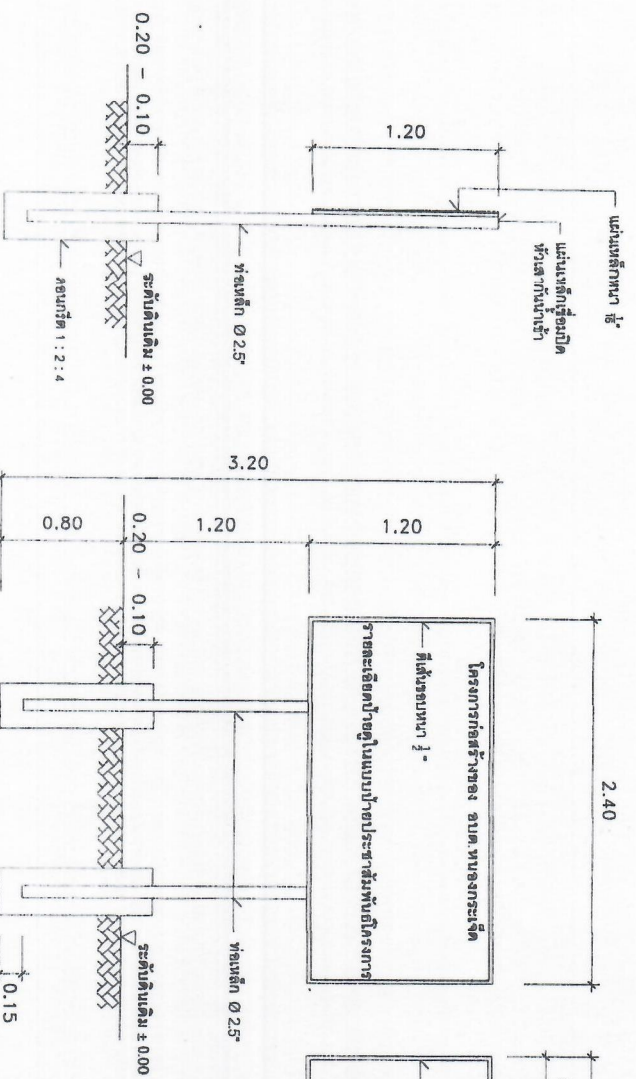

รายการประกอบแบบ

- 1.เสา ฐานป้ายทาสีเขียวทั้งสองด้านในสีน้ำมัน ก่อนทาสีจริงผู้รับจ้าง ต้องทำการทาสีกันสนิมก่อน 1 ครั้ง จึงทำการทาสีจริง
- 2.ตัวหนังสือใช้สีขาว (จัดตามความเหมาะสมกับตัวป้าย)
- 3.แผ่นเหล็กที่ใช้มีขนาด กว้าง 1.20 เมตร ยาว 2.40 เมตรหนา 1/16"
- 4.ก่อนทำการปักยึดโครงการผู้รับจ้างต้องทำการแจ้งผู้ควบคุมงานให้ทราบก่อน

แบบแสดงตำแหน่งน้ำเข้า

มาตราส่วน 1 : 25

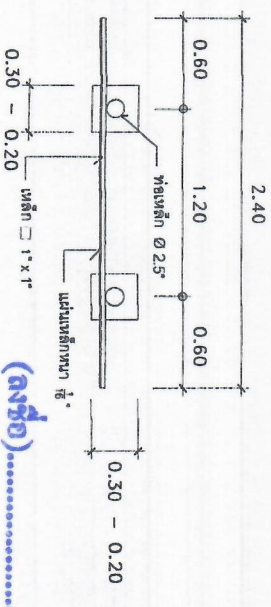

แบบแสดงแปลนป้าย

มาตราส่วน 1 : 25

(ลงชื่อ).....
(ลงชื่อ).....
(ลงชื่อ).....

หน้า	5	จำนวน	6
------	---	-------	---

โครงการก่อสร้างขององค์การบริหารส่วนตำบลหนองกระเจ็ด

โครงการก่อสร้าง.....
 ปริมาณงาน.....
 งบประมาณ.....
 งบประมาณ.....
 ผู้รับจ้าง.....
 ผู้ควบคุมงาน.....

(.....)
 กรมส่งเสริมการค้าระหว่างประเทศ

1..... (ประธานกรรมการ)
 2..... (กรรมการ)
 3..... (กรรมการ)
 4..... (กรรมการ)
 5..... (กรรมการ)

แบบแปลนประสาสัมพันธโครงการก่อสร้างขององค์การบริหารส่วนตำบลหนองกระเจ็ด

โครงการก่อสร้างขององค์การบริหารส่วนตำบลหนองกระเจ็ด

โครงการก่อสร้าง.....
 ปริมาณงาน.....
 สถานะก่อสร้าง.....
 ผู้รับจ้าง.....
 ผู้ควบคุมงาน.....
 งบประมาณก่อสร้าง.....
 ผู้ควบคุมงาน.....
 งบค.หนองกระเจ็ด โทร 032-586-281

(.....)
 (หัวหน้าส่วนโยธา)
 (นายช่างโยธา)

แบบแปลนติดประกาศเพื่อประสาสัมพันธ(ป้ายชั่วคราว)

หมายเขต
 ก่อในที่ผู้รับจ้างเข้าดำเนินการก่อสร้าง
 ต้องทำการติดป้ายประสาสัมพันธ(ป้ายชั่วคราว)
 ทำด้วยไม้อัด จำนวน 1 ป้าย ขนาดกว้าง 1.20 เมตร
 ยาว 2.40 เมตร พันทาสีเขียว ตัวหนังสือ
 สีขาว ตาข่ายละเอียดในแบบที่กำหนดให้

(ลงชื่อ).....ผู้ทำจ้าง

(ลงชื่อ).....ผู้รับจ้าง

(ลงชื่อ).....พยาน

(ลงชื่อ).....พยาน

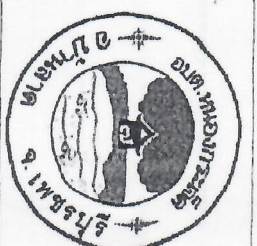
	
องค์การบริหารส่วนตำบล หนองกระเจ็ด	
โครงการ วางระนาบหน้า หมู่ 1 ตำบลภูสี (เขต)	
สถานที่ก่อสร้าง หมู่ 1 หนองกระเจ็ด ตำบลหนองกระเจ็ด	
ผู้เขียน (นายศิรินทร์ ใจใส) ผู้รับงานช่างโยธา	
วิศวกร	
ตรวจแบบ (นายชลาพล นวองาม) ผู้อำนวยการท้องถิ่น	
เห็นชอบ (นายบรรเทิง นาคสุริวงศ์) ปลัด อบต.หนองกระเจ็ด	
อนุมัติ (นายสุวิทย์ ผิงงสาร) นายก อบต.หนองกระเจ็ด	
หมายเหตุ - แบบแปลนส่งมอบแก่ผู้รับจ้าง โครงการก่อสร้างของ อบต. หนองกระเจ็ด งบประมาณก่อสร้างประจำปีงบประมาณ 2561 (ป้ายชั่วคราว)	
แบบแปลน	จำนวน
รับ / เฉลิม / ปี	
แผ่นที่	จำนวน
6	6